

Instituto Brasileiro do Meio Ambiente e dos Recursos Naturais Renováveis  
Diretoria de Licenciamento  
DENE / COHID / CGTEF

**COMPLEXOS EÓLICOS OFFSHORE**

**PROJETOS COM PROCESSOS DE LICENCIAMENTO AMBIENTAL ABERTOS NO IBAMA**

Atualização: 27 de janeiro de 2022

| Código | Empreendimento       | Empreendedor                   | Processo             | Aberto em  | Aerogerador    | Pot. Unit (MW) | Quant. | Pot. Tot. (MW) |
|--------|----------------------|--------------------------------|----------------------|------------|----------------|----------------|--------|----------------|
| CE-01  | Caucaia - Bi Energia | Bi Energia Ltda                | 02001.003915/2016-68 | 10/08/2016 | Haliade-X      | 12             | 48     | 576            |
| CE-03  | Jangada              | Força Eólica do Brasil         | 02001.035371/2019-46 | 27/01/2020 | WTG-15.0-246   | 15             | 200    | 3.000          |
| CE-04  | Camocim              | Camocim Eirelli                | 02001.015445/2020-61 | 06/07/2020 | Haliade-X      | 12             | 100    | 1.200          |
| CE-05  | Dragão do Mar        | Qair Marine Brasil             | 02001.015184/2021-61 | 22/07/2021 | MHI Vestas 174 | 9,5            | 128    | 1.216          |
| CE-06  | Alpha                | Alpha Wind Morro Branco        | 02001.018580/2021-40 | 01/09/2021 | V236-15MW      | 15             | 400    | 6.000          |
| CE-07  | Costa Nordeste       | Geradora Eólica Brigadeiro I   | 02001.001545/2022-72 | 21/01/2022 | V236-15.0MW    | 15             | 256    | 3.840          |
| CE-08  | Asa Branca I         | Eólica Brasil                  | 02001.001606/2022-00 | 23/01/2022 | VESTAS V236    | 15             | 72     | 1.080          |
| ES-01  | Votu Winds           | Votu Winds                     | 02001.029651/2020-59 | 28/12/2020 | SG 10.0-193DD  | 10             | 144    | 1.440          |
| ES-02  | Vitória Offshore     | Geradora Eólica Brigadeiro II  | 02001.001043/2022-41 | 14/01/2022 | V236-15.0MW    | 15             | 33     | 495            |
| ES-03  | Quesnelia            | Bluefloat Energy do Brasil     | 02001.001549/2022-51 | 21/01/2022 | WEC 265 20MW   | 20             | 62     | 1.240          |
| PI-01  | Vento Tupi           | Ventos do Atlântico            | 02001.000178/2021-17 | 05/01/2021 | NGT236         | 13,5           | 74     | 999            |
| PI-02  | Palmas do Mar        | Bosford Participações          | 02001.007423/2021-17 | 13/04/2021 | V236-15MW      | 15             | 93     | 1.395          |
| RJ-01  | Maravilha            | Força Eólica do Brasil         | 02001.035364/2019-44 | 11/12/2019 | WTG-15.0-246   | 15             | 200    | 3.000          |
| RJ-02  | Aracatu              | Equinor Brasil Energia         | 02001.019115/2020-45 | 20/08/2020 | Não definido   | 12             | 320    | 3.840          |
| RJ-03  | Ventos do Atlântico  | Ventos do Atlântico            | 02001.000230/2021-27 | 06/01/2021 | NGT236         | 13,5           | 371    | 5.008          |
| RJ-04  | Ventos Fluminenses   | Bosford Participações          | 02001.007463/2021-51 | 13/04/2021 | V236-15MW      | 15             | 188    | 2.820          |
| RJ-05  | Ventos do Açú        | Prumo Logística                | 02001.016348/2021-77 | 06/08/2021 | IEA Wind 15-MW | 15             | 144    | 2.160          |
| RJ-06  | Quaresmeira          | Bluefloat Energy do Brasil     | 02001.001542/2022-39 | 21/01/2022 | WEC 265 20MW   | 20             | 148    | 2.960          |
| RJ-07  | Bromélia             | Bluefloat Energy do Brasil     | 02001.001547/2022-61 | 21/01/2022 | WEC 265 20MW   | 20             | 85     | 1.700          |
| RN-01  | Pedra Grande         | Pedra Grande                   | 02001.027228/2020-14 | 30/11/2020 | Haliade-X      | 12             | 52     | 624            |
| RN-02  | Maral                | Ventos do Atlântico            | 02001.000036/2021-41 | 04/01/2021 | NGT236         | 13,5           | 149    | 2.011          |
| RN-03  | Alísios Potiguares   | Bosford Participações          | 02001.007450/2021-81 | 13/04/2021 | V236-15MW      | 15             | 123    | 1.845          |
| RN-04  | Ventos Potiguar      | Internacional Energias         | 02001.008883/2021-54 | 03/05/2021 | Haliade-X      | 12             | 207    | 2.484          |
| RN-05  | Beta                 | Beta Wind Energias             | 02001.018349/2021-56 | 30/08/2021 | V236-15MW      | 15             | 200    | 3.000          |
| RN-06  | Água Marinha         | Bluefloat Energy do Brasil     | 02001.001543/2022-83 | 21/01/2022 | WEC 265 20MW   | 20             | 85     | 1.700          |
| RN-07  | Cattleya             | Bluefloat Energy do Brasil     | 02001.001548/2022-14 | 21/01/2022 | WEC 265 20MW   | 20             | 59     | 1.180          |
| RS-01  | Águas Claras         | Força Eólica do Brasil         | 02001.035351/2019-75 | 10/12/2019 | WTG-15.0-246   | 15             | 200    | 3.000          |
| RS-02  | Ventos do Sul        | Ventos do Atlântico            | 02001.000176/2021-10 | 05/01/2021 | NGT236         | 13,5           | 482    | 6.507          |
| RS-03  | Tramandaí Offshore   | Ventos do Atlântico            | 02001.000177/2021-64 | 05/01/2021 | NGT236         | 13,5           | 52     | 702            |
| RS-04  | Ventos Litorâneos    | Bosford Participações          | 02001.007465/2021-40 | 13/04/2021 | V236-15MW      | 15             | 83     | 1.245          |
| RS-05  | Bravo Vento          | SPE Bravo Vento                | 02001.018521/2021-71 | 01/09/2021 | V236-15 MW     | 15             | 77     | 1.155          |
| RS-06  | Guarita Offshore     | Geradora Eólica Brigadeiro III | 02001.001399/2022-85 | 19/01/2022 | V236-15.0MW    | 15             | 112    | 1.680          |
| RS-07  | Cassino Offshore     | Geradora Eólica Brigadeiro IV  | 02001.001427/2022-64 | 20/01/2022 | V236-15.0MW    | 15             | 128    | 1.920          |
| ES-08  | Rio Grande Offshore  | Geradora Eólica Brigadeiro V   | 02001.001470/2022-20 | 20/01/2022 | V236-15.0MW    | 15             | 80     | 1.200          |
| RS-09  | Amazonita            | Bluefloat Energy do Brasil     | 02001.001540/2022-40 | 21/01/2022 | WEC 265 20MW   | 20             | 150    | 3.000          |
| RS-10  | Turmalina            | Bluefloat Energy do Brasil     | 02001.001541/2022-94 | 21/01/2022 | WEC 265 20MW   | 20             | 159    | 3.180          |
|        |                      |                                |                      |            |                | TOTALS         | 5.464  | 80.403         |

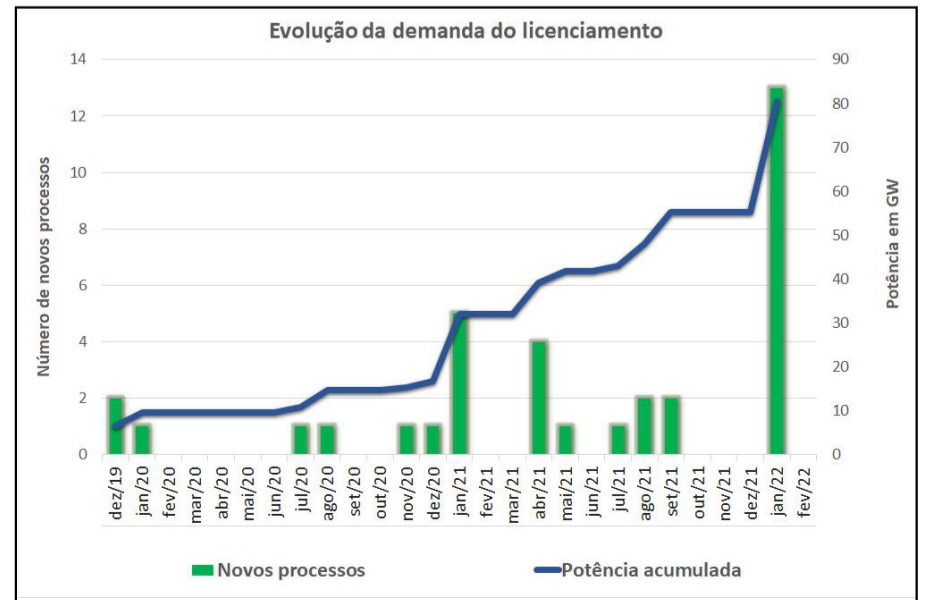
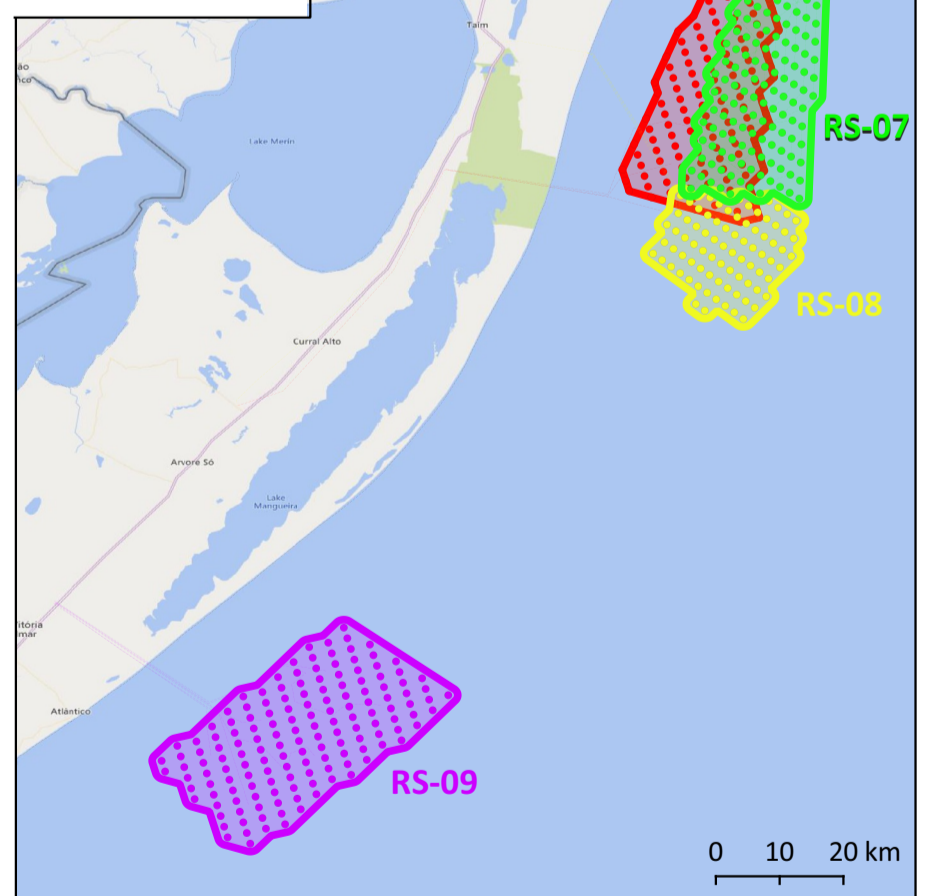

\* Aerogeradores sobrepostos ou a menos de 2.000 m de aerogeradores projetados em empreendimento com processo mais antigo (Referência: data de abertura do processo no IBAMA).